

退休会计种牙记：种牙就选性价比高的

① 缺牙日渐消瘦 种牙货比三家

66岁的刘阿姨，下颌右侧磨牙缺失2颗，平时吃饭只能用左侧，感觉非常不方便，想种牙的她一直很关注大连口腔机构的种植牙活动，希望能找到不搞噱头的，真正实惠种牙的地方。“我退休前是会计，对价格向来特别敏感。一分价钱一分货，太便宜的种植牙不敢选，怕用几年出问题，到时候遭罪的还是自己，我希望能花实惠的价钱，种上性价比高的牙。”

走访了多家口腔机构，考察了环境、设备、专家后，刘阿姨最终选择了到大连康贝佳口腔种牙。“来到大连康贝佳口腔，给我的第一印象就是环境整洁舒适，设备也很先进。亲诊专家吴高谊

博士给我介绍的德国即刻用种植牙技术，说是种牙当天就有牙可戴，这让我对种牙有了一个新的了解，技术是不断进步的，老年人也应该与时俱进。种牙毕竟是一个手术，选择靠谱的全国连锁口腔机构，我觉得更有保障、更安心。而且大连康贝佳口腔有北京种植牙专家定期亲诊，让我非常放心。”

大连康贝佳口腔牙齿种植中心谭主任指出，大连康贝佳口腔与国际种植体厂商合作，提供多种品牌、不同价位的种植体和牙冠供患者选择。同时，大连康贝佳口腔的种牙专家会根据每人的牙骨情况、口腔状况等推荐最佳的种牙方案，为每一位患者提供高性价比。



② 科学定制个性化方案 当天种牙当天戴牙

吴博士先确认刘阿姨没有种牙禁忌症，然后利用3D口腔CT设备进行数字影像检测，对她的牙槽骨进行了扫描，并对她的颌骨及牙列高度、宽度、厚度、骨质密度等各项数据进行了精确分析定位。经过科学检测，并根据刘阿姨的需求，定制了个性化种牙方案。

考虑到刘阿姨怕疼、想尽快戴牙的要求，吴博士为刘阿姨推荐的是德国即刻用种植牙技术。该技术是大连康贝佳口腔的核心种植牙技术之一，可以实现种牙过程中出血少、痛感轻、愈合快，几分钟就能种好一颗牙，而且当天种牙当天有牙可戴，不影响正常吃饭和生活，非常适合怕疼、希望当天戴牙的缺牙人士。

刘阿姨的种牙过程是在缺失牙的部位将种植体（人工牙根）植入牙床内，种植体通过表面的生物活性涂层与周围骨质发生骨融合，然后在种植体上安装牙冠，完成种植。牙冠的结构类似于天然牙齿，无需取戴，稳固牢靠、不伤邻牙、外观和功能上与真牙接近。

整个种牙过程快速而轻松，当天种牙后就有牙可戴。术后，刘阿姨感叹道：“不到10分钟，牙齿就种好了，没想到那么快。躺在牙椅上时候感觉是一种享受，在种牙过程中我没有感到疼痛。我是第一次种牙，来到大连康贝佳口腔我觉得真是选对了，服务好，专家强，价格却十分亲民。我对我现在种



上的牙齿非常满意！”种牙后的刘阿姨告诫街坊，种牙价格固然要考虑，但是种牙机构也是需要认真选择，接受正规的治疗，安全跟效果以及质保都能让人更放心。

③ 德国即刻用技术 让缺牙老人用上稳固种植牙

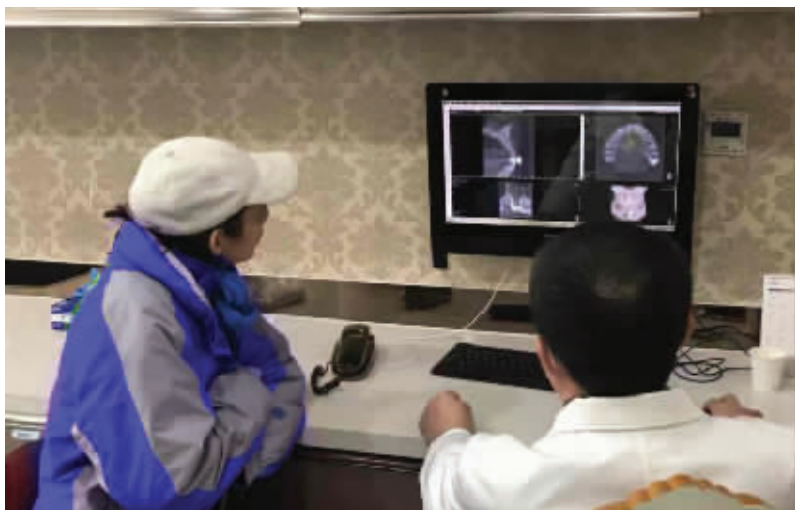

吴博士介绍说，刘阿姨就诊的时间还算比较及时。营养摄取不足、面容加速衰老只是牙齿缺失最初的症状。如果还不修复缺失牙，时间长了，有可能导致咀嚼功能减退、牙槽骨吸收等

多种问题，更有可能诱发发音功能障碍、面容加速衰老、消化系统紊乱、心血管疾病加重、老年痴呆等多种疾病。种植牙作为当前世界缺失牙的理想修复方式，得到许多率先种牙者的充分

肯定，他们用自己的切身感受告诉身边对种植牙缺乏了解的缺牙朋友，再度拥有一口好牙的幸福。但各种“老年病”让缺牙老人和普通牙医对种植牙望而生怯，老人们担心自己的身体无法承受种植牙的手术。

其实，缺牙老人的这些担忧在掌握核心种植牙技术的大连康贝佳口腔是多余的。大连康贝佳口腔自从2013年落户大连，并引进德国即刻用种植牙技术等核心种植牙技术以来，创造了许多经典案例，如为百岁老人成功种牙、半/全口缺牙老人当天戴牙、牙槽骨薄等疑难种牙患者成功种牙等，让众多缺牙老人用上了稳固耐用的种植牙，大连康贝佳口腔旗舰店，更是引进了目前最先进的数字化诊疗设备，“种牙就选康贝佳”已经成为大连缺牙老人中的一句流行语。

文/图 康贝佳

惠民政策

康贝佳口腔种植中心 特约专家亲诊

北京口腔种植中心口腔医学博士后吴高谊，从事口腔种植工作近30年，擅长牙列缺损以及牙列缺失等各种种植修复设计以及手术治疗，在前牙美学修复设计和复杂种植治疗方面有独到的见解和丰富的临床经验。现在预约可享受北京种植牙博士一对一免费设计种牙方案。

亲诊时间：5月17日~19日

一城双院 两店同庆

大连康贝佳口腔人民路旗舰店耀世启航，即日起欧美种植体种1颗送1颗。欧美的高端种植体表面经过特殊处理，有效防止了日后口腔细菌的入侵和降低受到外部机械性刺激的几率，有效地促进了种植体周围的硬、软组织的愈合良好，并有利于其日后保持稳定、健康的状态，使用寿命更长。凡缺牙人士均可拨打电话报名抢购。

总院地址：西岗区长春路与民权街交叉口即是

旗舰店地址：人民路中国人寿大厦对面

种植牙咨询热线：

88865533